

**LATVIJAS REPUBLIKA**

**ZEMES VIENĪBAS ROBEŽU**

**UN SITUĀCIJAS PLĀNS**

**Zemes vienības kadastra apzīmējums: 5486 010 0417**  
**Adrese: Celtnieku iela 35, Valgunde, Valgundes pagasts,**  
**Jelgavas novads**



Zemes kadastrālā uzmērīšana veikta, pamatojoties uz Jelgavas rajona Valgundes pagasta Tautas deputātu padomes 1992.gada 16.marta 20.sasaukuma 13.sesijas lēmumu "Par zemes piešķiršanu juridiskām personām", Jelgavas rajona Valgundes pagasta padomes 1998.gada 11.jūnija lēmumu (sēdes protokols Nr.7) "Pagasta padomes ēkas nosaukuma apstiprināšana" un Jelgavas rajona Valgundes pagasta padomes 1999.gada 13.maija lēmumu (sēdes protokols Nr.5) "Par funkcionālo platību noteikšanu".

Robežas un apvidus objekti uzmēriti 2009.gada 17.novembrī.

Plāna mērogs 1:1000

Zemes vienības platība 0.4741 ha

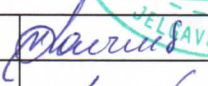
Zemes kadastrālās uzmērīšanas darbus veica VSIA "Latvijas Valsts mērnīeks", licence Nr.145, izsniegta 16.11.2006., reģ.Nr.40003783960, Strēlnieku iela 1-8, Rīga, LV-1010  
Jelgavas birojs, Akadēmijas iela 19-910, Jelgava, LV-3001

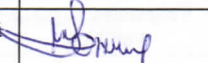
|  |  |                 |             |
|--|--|-----------------|-------------|
| VSIA "Latvijas Valsts mērnīeks" Jelgavas biroja vadītāja   |  | Maija Laimīte   | 13.11.2009. |
| Mērnīeks apliecina, ka zemes kadastrālā uzmērīšana veikta atbilstoši LR Ministru kabineta 2007.gada 20.marta noteikumiem Nr.182 "Noteikumi par nekustamā īpašuma objekta noteikšanu" |  | Henriks Straupe | 17.11.2009. |
| Ierosinātais ir informēts par Zemes kadastrālās uzmērīšanas laikā veiktajām darbībām, to rezultātiem   |  | Maija Lasmane   | 19.11.2009. |

# ZEMES LIETOŠANAS VEIDU EKSPLIKĀCIJA

| Zemes vienības platība ha | Lauksaimniecībā izmantojamā zeme | TAJĀ SKAITĀ |             |       |         | Meži | Krūmāji | Purvi | Zem ūdeņiem | t.sk.<br>Zem zivju dīķiem | Zem ēkām un pagalmiem | Zem ceļiem | Pārējās zemes |
|---------------------------|----------------------------------|-------------|-------------|-------|---------|------|---------|-------|-------------|---------------------------|-----------------------|------------|---------------|
|                           |                                  | Aramzeme    | Augļu dārzi | Ļāvās | Ganības |      |         |       |             |                           |                       |            |               |
| 0.4741                    | ----                             | ----        | ----        | ----  | ----    | ---- | ----    | ----  | 0.0354      | ----                      | 0.3449                | 0.0938     | ----          |

## Zemes vienības izvietojuma shēma

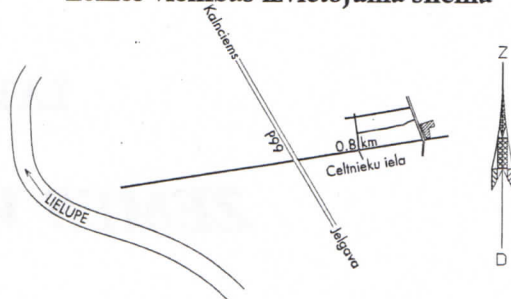

### ZEMES VIENĪBAS ROBEŽPUNKTU KOORDINĀTAS

Koordinātu sistēma: LKS92 TM  
Mēroga koeficients 0.999604

| Nr.  | X         | Y         |
|------|-----------|-----------|
| 1236 | 289512.91 | 480565.30 |
| 1    | 289474.86 | 480576.68 |
| 2    | 289465.94 | 480540.49 |
| 3    | 289411.48 | 480549.87 |
| 4*   | 289408.06 | 480550.46 |
| 5*   | 289405.65 | 480533.10 |
| 6*   | 289405.81 | 480528.44 |
| 7*   | 289408.18 | 480523.83 |
| 8*   | 289410.86 | 480521.05 |
| 9*   | 289413.69 | 480519.28 |
| 21*  | 289486.58 | 480489.52 |
| 1245 | 289487.69 | 480492.18 |

| No līdz  | Attālums (m) |
|----------|--------------|
| 21*-1245 | 2.88         |
| 3-4*     | 3.47         |
| 5*-6*    | 4.66         |
| 6*-7*    | 5.19         |
| 7*-8*    | 3.86         |
| 8*-9*    | 3.34         |

\*- apvidū nenostiprināti robežpunkti

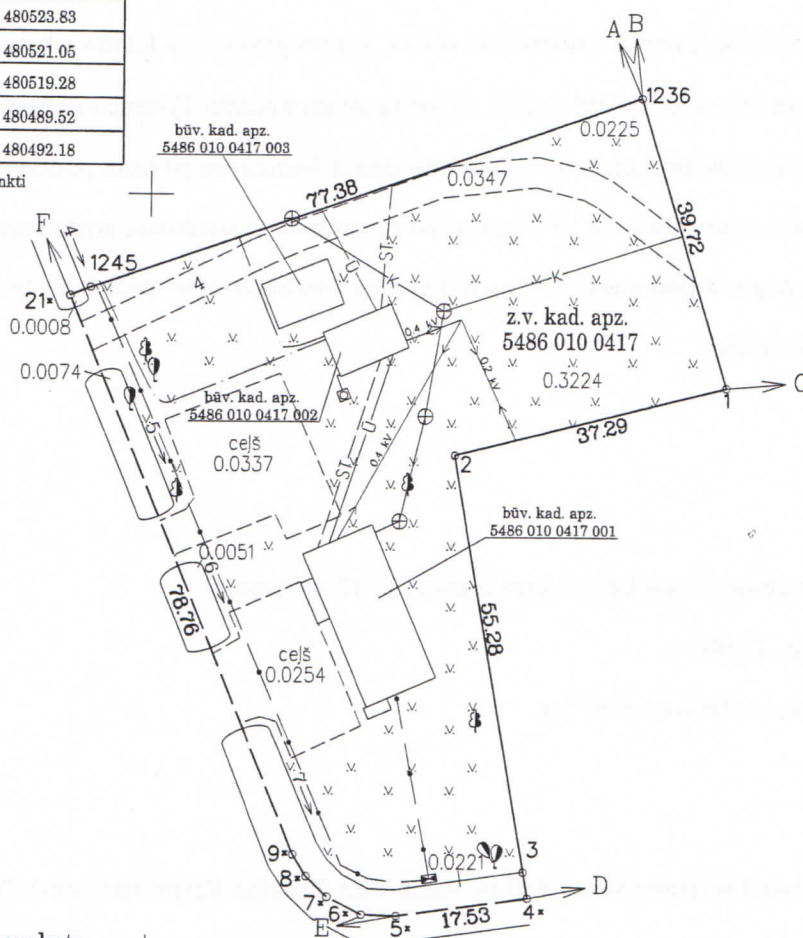

### Robežojošo zemes vienību saraksts

|             |                |               |
|-------------|----------------|---------------|
| No A līdz B | z.v. kad. apz. | 5486 010 0391 |
| No B līdz C | z.v. kad. apz. | 5486 010 0346 |
| No C līdz D | z.v. kad. apz. | 5486 010 0043 |
| No D līdz E | z.v. kad. apz. | 5486 010 0473 |
| No E līdz F | z.v. kad. apz. | 5486 010 0480 |
| No F līdz A | z.v. kad. apz. | 5486 010 0012 |

### Saīsinājumi :

z.v. kad. apz. zemes vienības kadastra apzīmējums  
būv. kad. apz. būves kadastra apzīmējums

Zemes vienības platība 0.4741 ha



Plāna mērogs 1:1000

|   |                    |               |               |
|---|--------------------|---------------|---------------|
| Saskaņoja: Valgundes pagasta pārvaldes vadītāja | <i>[Signature]</i> | Maija Lasmane | 19. 11. 2009. |
| Plānu sagatavoja mērniece                       | <i>[Signature]</i> | Ilze Ūķeniece | 17. 11. 2009. |